



Luc DEVUN
GEOMETRE-EXPERT D.P.L.G.

Sébastien VINCENT
INGENIEUR-GEOMETRE E.S.T.P.

Successeurs d'André FALCOZ

" Le Zénith "

6, rue des Prés Riants

73100 AIX-LES-BAINS

DEPARTEMENT DE LA SAVOIE
COMMUNE DE SAINT OURS

Section B



Lieudit " Bassa "

PROPRIETE DE Sarl AMF
DP.10 - Plan Côté en 3D

Description du projet :

Le projet d'aménagement consiste en un lotissement de deux lots en vue de la construction, avec réalisation de bâtiments à usage d'habitations sur les tènements détachés.

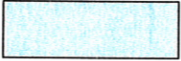
L'accès aux lots détachés se fera à partir du chemin existant à l'Est avant de rejoindre la Route Départementale N° 211 au Nord.

-  Partie détachée objet de la présente déclaration préalable : N° 1080p=1091m²
-  Partie détachée objet de la présente déclaration préalable : N° 1080p=1094m²
-  Servitude de passage à régulariser (sur-largeur au chemin) au profit des lots détachés

RAPPEL

- Les limites de propriété avec les riverains sont issues du **bornage réalisé le 13 Novembre 2009** et des **divisions du Document de Modifications du Parcellaire Cadastral N° 390J**
- La délimitation de la Route Départementale N° 911 a été confirmée dans l'arrêté de voirie portant alignement du 06 Avril 2016 établi par le T.D.L. d'AIX-LES-BAINS pour le compte du Département de la Savoie.

Application cadastrale définie sous réserve d'une délimitation contradictoire avec les propriétaires riverains.

La limite avec le domaine public est provisoire et ne peut être définie que par arrêté d'alignement

Planimétrie : Système de projection Conique Conforme 45 | Rattachement GPS au Réseau TERIA (24-03-2016)
Altimétrie : Nivellement NGF

Dossier N°: 01187_201603

Dressé le : Avril 2016

Minute : Trav2001

Tel: 04 79 61 05 47

Fax: 04 79 34 00 38

E-mail: vincent.devun-geometres@laposte.net

N° 447 925 082 R.C.S Chambéry / Cabinet VINCENT-DEVUN S.E.L.A.R.L. de Géomètres Experts au capital de 7500 €

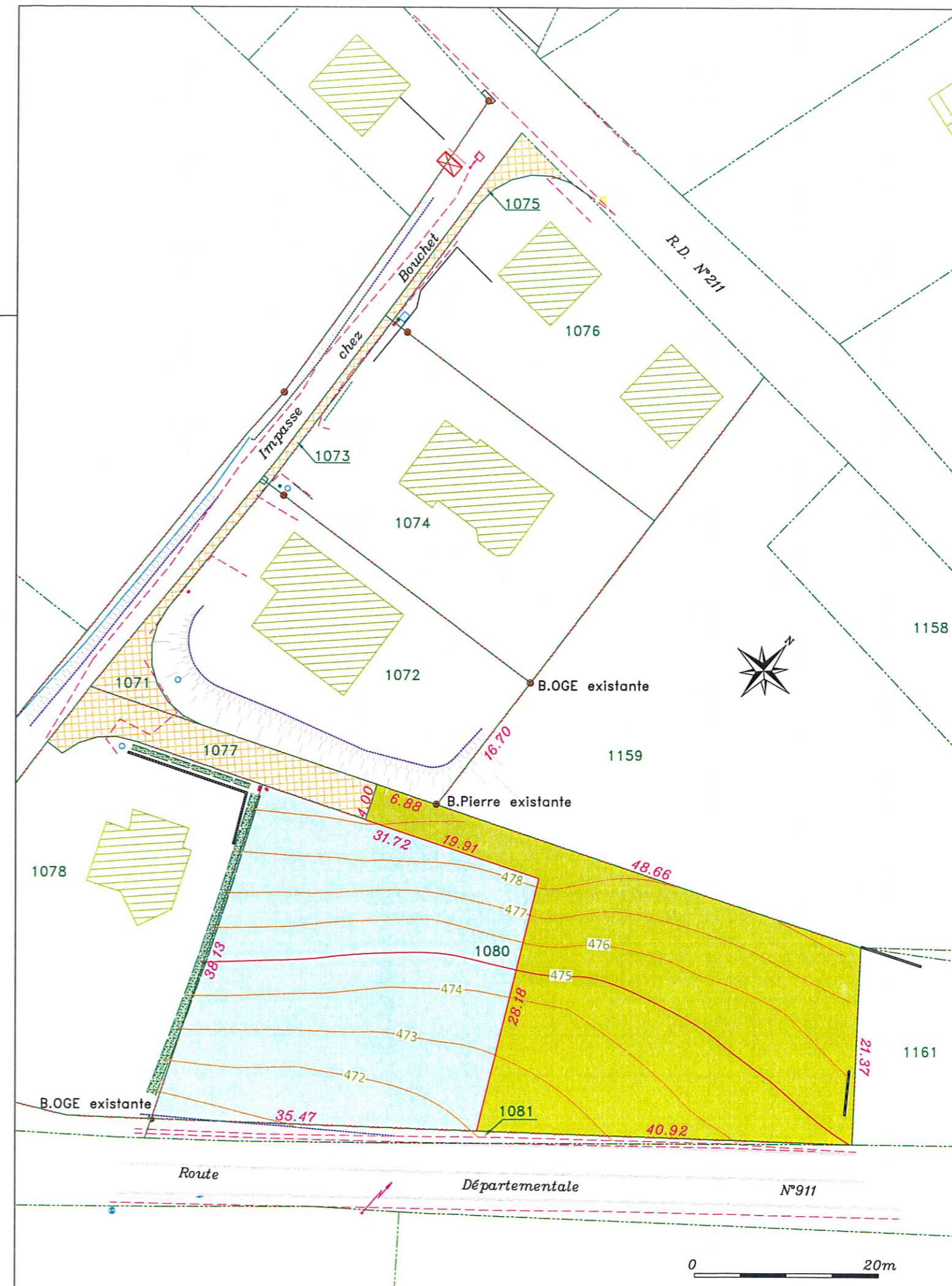

Echelle : 1/500